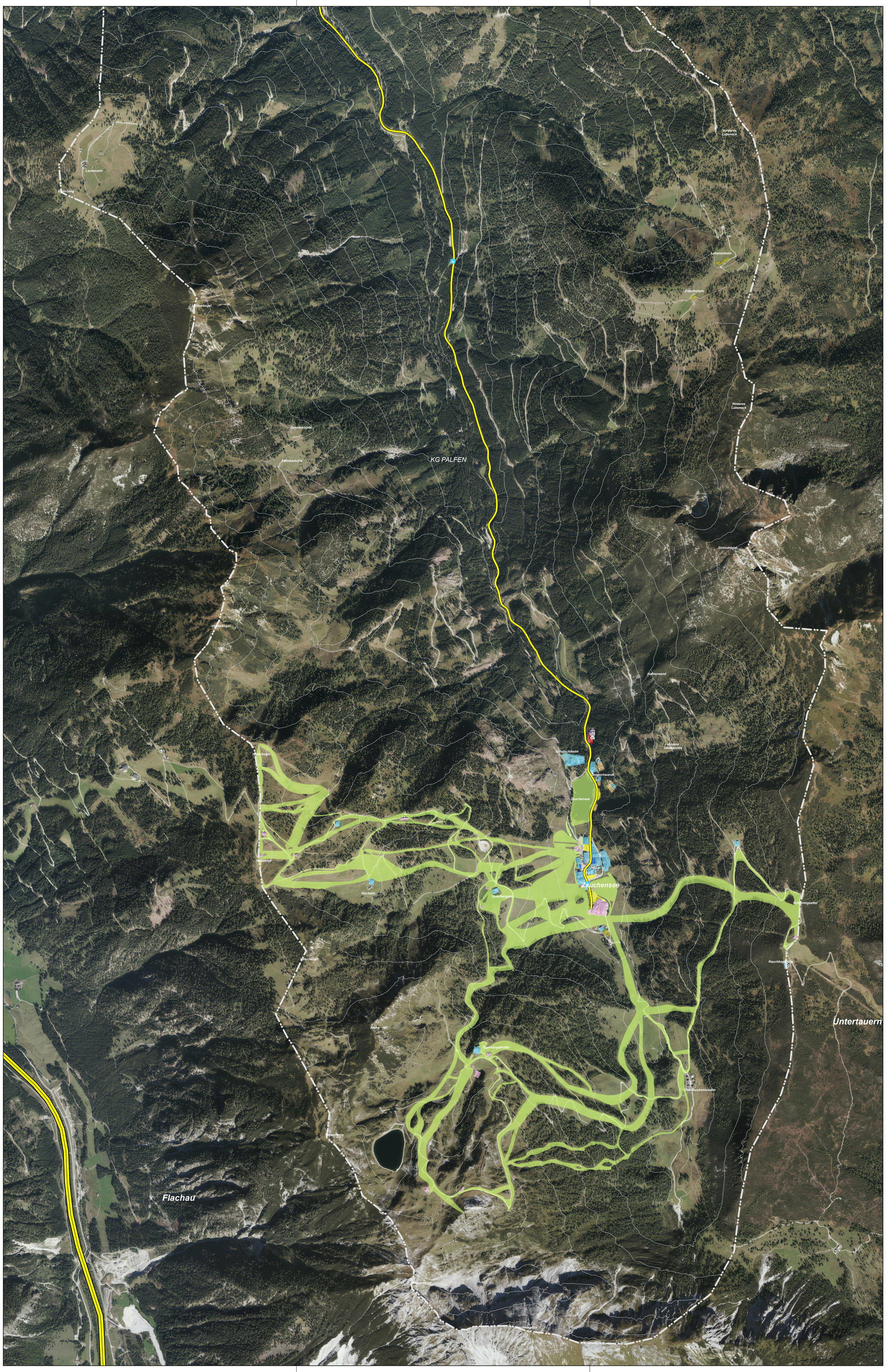

Legende

Bestehende Nutzungen

- Öffentliche Einrichtung
- Wohnen
- Zweitwohnnutzung
- Landwirtschaft
- Industrie, Produktion und Bauwesen
- Verkehr, Lagerei
- Handel
- Beherbergung und Gastronomie
- Übrige Dienstleistungen
- Sport und Erholung
- Friedhof
- Materialgewinnung
- Grünland sonstige
- Parkplatz
- Leerstand

Landwirtschaftliche Betriebe

- aktiver Betrieb
- ruhender Betrieb
- irreversibel stillgelegt

Daseinsvorsorge

- GA Gemeindeamt
- KG Kindergarten
- VS Volksschule
- NMS Neue Mittelschule
- PTS Polytechnische Schule
- HW Heizwerk
- Nahversorger
- FF Freiwillige Feuerwehr
- SH Seniorenheim
- Postpartner
- Praktischer Arzt
- PH Apotheke

Verkehrsinfrastruktur

- Bahnhaltestelle
- Bushaltestelle (ganzjährig bedient)
- Bushaltestelle (saisonal bedient)
- Eisenbahn
- Öffentlicher Parkplatz
- wichtiger Geh- und/oder Radweg
- Haupterschließungsstraße
- Landesstraße
- Autobahn

Kulturgüter

- Denkmalschutz
- Kulturgut lt. Dehio
- Kulturgut lt. Lokalaugenschein

Sonstiges

- Katastralgemeindegrenze
- Gemeindegrenze
- Höhenlinie 100 bzw. 50
- Höhenlinie 20 bzw. 10

N

1:10 000

0 500 1 000 Meter

Orthofoto: Grundkarte Geoland (Stand: 2020)
Nutzung: eigene Kartierung, Bauamt (Stand: 07/2020)
Straßen, Grenzen, Höhen etc.: SAGIS Gemeindedatenpaket (Okt. 2022)
DKM: BEV Wien (Stand: 10/2021)

Marktgemeinde ALTENMARKT IM PONGAU

Räumliches Entwicklungskonzept Strukturplan - Süd

M 1:10 000

Projektleitung:
DI Martin Sigl
Bearbeitung:
DI Sebastian Sohm
DI Nils Stille

GZ 401 REK 03/20-045
Salzburg, am 04.11.2021

allee 42 landschaftsarchitekten
allee 42 landschaftsarchitekten gmbh & co kg
ingenieurbüro für landschafts- und raumplanung
hofhaymer allee 42 • 5020 salzburg
t: +43 662 84 53 32 • f: dw-20
m: office@allee42.at • www.allee42.at